





GOVERNMENT OF ASSAM
OFFICE OF THE CIRCLE OFFICER::: BARPETA REVENUE CIRCLE,
BARPETA.

No - 1414

Dated :- 2/6/15

TO WHOM SO EVER IT MAY CONCERN

This is to certify that a plot of land measuring 8 bigha covered by Dag No. 886 of Village Jati Town under Barpeta Mouza District Bapeta is allotted in the name of Barpeta B.T. Collage, Barpeta and now under the continuous possession of the said college as per report obtained from recorder of this office.

Circle officer,
Barpeta Revenue Circle,
Barpeta.
Barpeta Revenue Circle
Barpeta. 

OFFICE OF THE CIRCLE OFFICER :: BARPETA REVENUE CIRCLE

POSSESSION CERTIFICATE

This is to certify that land measuring 8 (eight) Bighas covered by dag No. 606 (old)/886(New) of Jati Town under Barpeta Mouza in the District of Barpeta has been under continuous possession of Barpeta B.T. (B.Ed.) College, Barpeta since 1987.

The said Govt. land is allotted in the name of Barpeta B.T. (B.Ed.) College vide Assam Govt. letter No. RSS-714/86/21 dated. 9.11.87.

Date :

(F.H.Choudhury, ACS)

Circle Officer,
Barpeta Revenue Circle
Barpeta

Circle Officer,
Barpeta Revenue Circle
Barpeta.





জাতিতল্লাহ জমিদারী - ৬০৬ নং
 ১৯৮৭ সালে ৯/১১/৮৭ তারিখে
 ৮ (আট) বিঘা জমি
 জাতিতল্লাহ

নং	ক্যাটাগরি	আবলি	ক্যাটাগরি	৪৯২		৪৯২ ৬৯২
১	২	৬	৮	৯	৩	



৪-১১-৮৭
 ৪-১১-৮৭
 ৪-১১-৮৭

৬৬৬ নং ৬ বিঘা জমি - - - - -
 ৪৯২
 ৬৯২
 ৬০৬ নং জমি-৪৯২
 ৬০৬ নং জমি-৪৯২ - ৭০০/৬-১/৮৭ - ২; ৬৯২-৬৯২/৬৯২/৮৭
 ৬০৬ নং জমি-৪৯২ - ৭০০/৬-১/৮৭ - ২; ৬৯২-৬৯২/৬৯২/৮৭
 ৬০৬ নং জমি-৪৯২ - ৭০০/৬-১/৮৭ - ২; ৬৯২-৬৯২/৬৯২/৮৭
 ৬০৬ নং জমি-৪৯২ - ৭০০/৬-১/৮৭ - ২; ৬৯২-৬৯২/৬৯২/৮৭

৪/১১/৮৭
 ৪/১১/৮৭
 ৪/১১/৮৭

৪/১১/৮৭
 ৪/১১/৮৭
 ৪/১১/৮৭

৪/১১/৮৭
 ৪/১১/৮৭



OFFICE OF THE CIRCLE OFFICER :: BARPETA REVENUE CIRCLE :: BAREPTA
 ENGLISH TRANSLATION OF CIHA COPY OF DAG NO. 606(OLD)/886(NEW) OF JATI TOWN
 BARPETA MOUZA, DISTRICT - BARPETA (ASSAM)

3-11-04
 4-11-04
 4-11-04

Dag No.	Category of land	Area	Pattern of Patta	Revenue		Name of the pattadar / Father's name and address
				Revenue	Local Tax	
1	2	3	4	5	6	7
886	3 rd	8 (eight) Bigha	Govt Land	-	-	Government

Remarks
 31
 From Dag. No. 606
 As per Assam Government's letter No. RSS-714/86/21 Dated. 9-11-87 and D.C.'s letter No. BRS 75/86/34(A) Dated. 1-12-87 and S.D.C.'s order No 1807 dated. 2-12-87, 8 (eight) Bighas of land from Dag. No 606 is allotted in the name of Barpeta B.T. (B.Ed.) College.

Sd/- illegible
 5-12-87

7/11/03
 (F. H. Choudhury, ACS)
 Circle Officer,
 Barpeta Revenue Circle
 Barpeta Revenue Circle

ভেট মেন
— x —

অতি চৌকস
২ নং চিত
সীতা = বরপেটা
জিলা = বরপেটা
ফেল সিমি. = ২'৯৮-কিমি:
— x —

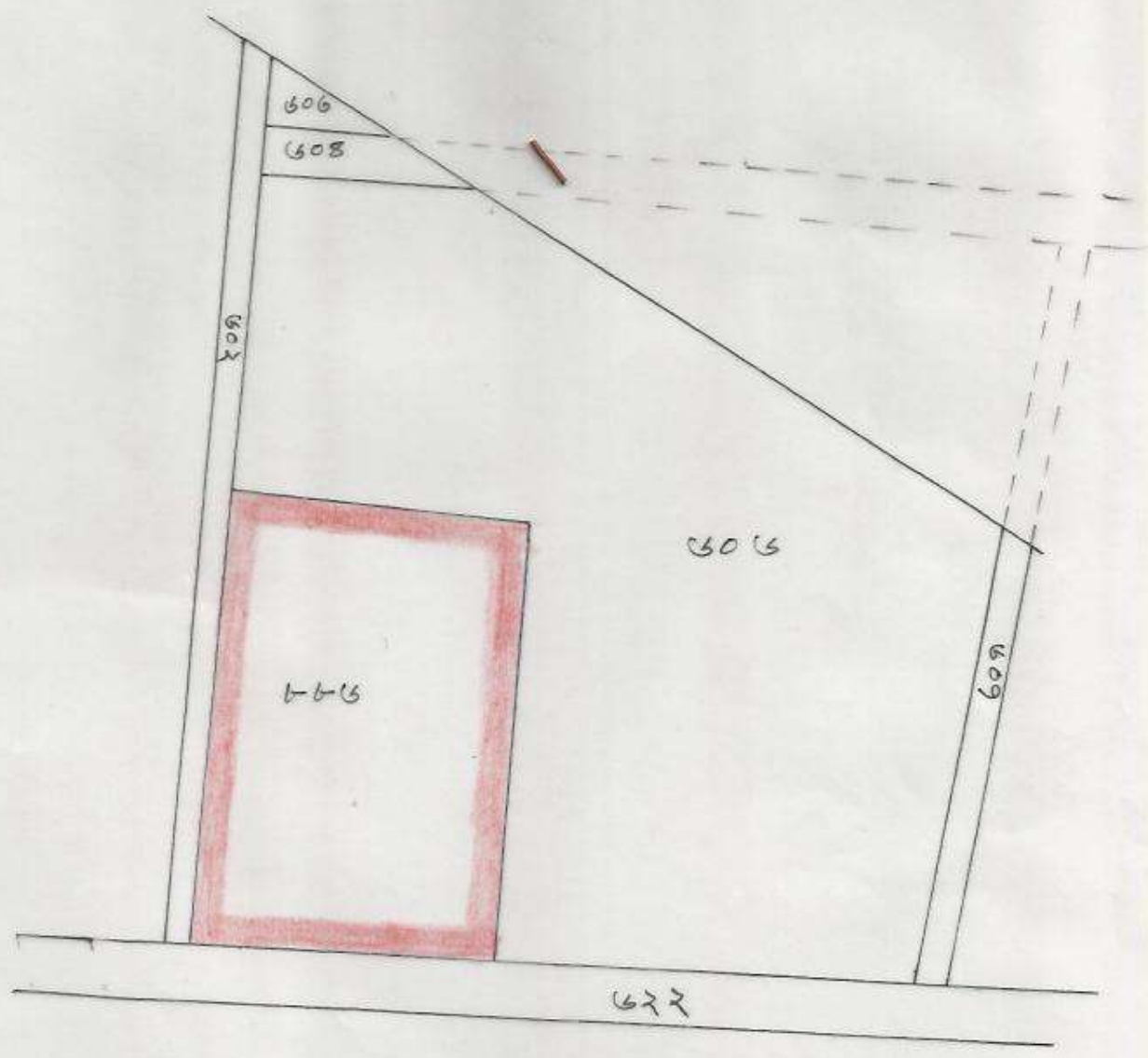

B.T. College ক নামত জালাইলি ফাউন্ডেশন চিত্র: 

৩ নামত: - ১-০-৮

৭ খাটজানি: - ৬ চিত্রা

চক বিব্রা
বরপেটা বাজার চক
বরপেটা

ডায়েরি

Assam Schedule XXXVII, Form No. 30

Chitha for Surveyed Villages / জৰীপ হোৱা গাঁৱৰ চিঠা

জিলা : বৰপেটা
 মহকুমা : বৰপেটা
 চক্ৰ : বৰপেটা
 লট : লটি নং ৫
 মৌজা : বৰপেটা
 গাঁও : জতি টাঙিন

১	২	৩	৪	৫	৬	বেহুলী মাটিৰ কালি		ফছলী মাটিৰ কালি			১৩	১৪		
১	২	৩	৪	৫	৬	৭	৮	৯	১০	১১	১২	১৩	১৪	
১৫	১৬	১৭	১৮	১৯	২০	২১	২২	২৩	২৪	২৫	২৬	২৭	২৮	
১	২	৩	৪	৫	৬	৭	৮	৯	১০	১১	১২	১৩	১৪	
১৫	১৬	১৭	১৮	১৯	২০	২১	২২	২৩	২৪	২৫	২৬	২৭	২৮	
১) চৰকাৰী													১৪	১৫

http://192.168.0.1/lrc2.3.2/Report/Chitha_Dno/chitha_report1.asp

Signature

4/6/2016

১	২	৩	৪	৫	৬	বেহুলী মাটিৰ কালি		ফছলী মাটিৰ কালি			১৩	১৪		
						৭	৮	৯	১০	১১			১২	
১	২	৩	৪	৫	৬	৭	৮	৯	১০	১১	১২	১৩	১৪	
১) চৰকাৰী													১৪	১৫

http://192.168.0.1/lrc2.3.2/Report/Chitha_Dno/chitha_report1.asp

Signature

4/6/2016